NOVEMBER 2026

NIE GEWEUNE WITJE

NIEUWE LEIDING

MAAK KENNIS MET ONZE NIEUWE LEIDING

KAMPVERSLAGEN

HERLEES AL JULLIE ZOTTE AVONTUREN

LEIDINGS-PLOEG

ONTDEK DE LEIDING VAN IEDERE TAK



NIEUW SCOUTSJAAR

INHOUDS-TAFEL

03 VOORWOORDJE VAN DE REDACTIE

Ontdek wat dit jaar voor ons in petto heeft en duik samen met ons het nieuwe jaarthema Vurig Verbonden in.

05 KAMPVERSLAGEN

Was een dagje de Instagram meevolgen niet voldoende? Lees hier de volledige verslagen van alle supermega kampen!

42 VOORSTELLING NIEUWE LEIDING

Maak kennis met de leiding die dit jaar voor jullie klaarstaat!

50 LEIDINGSPLOEG 2026 - 2027

Ontdek de volledige leidingsploeg en zie welke bekende én nieuwe gezichten jullie dit scoutsjaar zullen begeleiden.

51 NIEUWE LEIDINGSPLOEGEN

Wie wordt jullie nieuwe leiding?

54 MIS ZEKER NIET...

Van belangrijke data tot leuke activiteiten en andere must-knows: hier vind je alles wat je zeker niet mag missen!

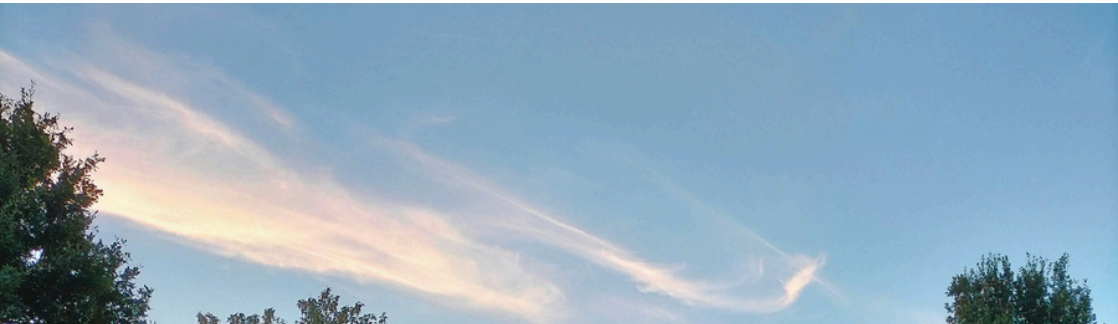

Voorwoordje van de redactie

JAARTHEMA:

Vurig Verbonden

Nu de temperaturen dalen, de winter voor de deur staat en we allemaal beseffen hoeveel heimwee we hebben naar de zomer, denken we terug aan een fantastische zomer vol kampen, avonturen en onvergetelijke momenten.
Herleef alles in deze nieuwe editie van het Nie Geweune Witje. Hier blikken we terug op de voorbije kampen en kijken we vooruit naar het nieuwe scoutsjaar.
Dit jaar staat ons jaarthema in het teken van "Vurig Verbonden". Scouts is meer dan samen op kamp gaan of een spel spelen. Het is samen lachen, elkaar helpen, vrienden maken en er voor elkaar zijn. Iedereen is welkom zoals die is en samen zorgen we ervoor dat iedereen zich goed voelt.



Saar, Louise & Marthe



Want samen staan we sterker dan alleen. We ontdekken elkaars talenten, beleven nieuwe avonturen en maken herinneringen die we nooit zullen vergeten.
De redactie van dit Nie Geweune Witje wenst jullie een fantastisch scoutsjaar vol vriendschap, plezier en avontuur. Laat ons er samen een vurig en verbonden jaar van maken!

camppostcards



ZOMER 2026

Groetjes van op kamp

2026 ZOMER















KAMPVERSLAGEN

Sprookjeskamp te Ieper
20-25 juli 2026

KAPOENEN

DAG 1

De kapoenen kwamen aan om 10u30 in Ieper. Nadat ze zich hadden geïnstalleerd, verzamelden we buiten. Na de formatie namen de kindjes afscheid van hun ouders. We stelden enkele regels en afspraken voor het kamp.
Daarna trokken we naar het veldje om spelletjes te spelen. We genoten van de zon en van het samen zijn met onze vrienden.
In de namiddag kwamen we terug naar het kampterrein voor een stevig middagmaal. Daarna was er even tijd voor wat rust, terwijl sommigen de tijd namen om even op adem te komen, namen anderen de tijd om hun energie kwijt te spelen. Vervolgens speelden we sprookjeszeeslag. De kapoenen gingen de strijd met elkaar aan en probeerden de prinsessen te ontdekken.
Na dit leuke spel maakten we ons klaar voor een heerlijke pasta pesto. Toen de avond viel, was het tijd om ons klaar te maken voor bed. De leiding las nog het sprookje van Sneeuwwitje voor. Daarna kropen de kapoenen in hun bed en was het tijd om te dromen van alles wat de volgende dag zou brengen.



DAG 2

Goedemorgen! Vandaag begonnen we de dag met ochtendgymnastiek. Daarna stond het ontbijt klaar, om er meteen goed in te vliegen. Want... de prins



had onze hulp nodig om Sneeuwwitje te redden! We gingen op onderzoek uit en probeerden te ontdekken waar, wie en wat er mis was met Sneeuwwitje. Tussendoor namen we even pauze voor boterhammen met heel veel gezonde groentjes. Daarna kregen de kapoenen nog wat tijd om vrij te spelen en te ravotten. Vervolgens ging onze zoektocht verder. Na het ontrafelen van het mysterie konden we eindelijk de prins helpen! Sneeuwwitje en haar prins leefden nog lang en gelukkig. Deze avond aten we WAP, heerlijk! Daarna sloten we onze dag af met nog een mooi sprookjesverhaal. SLAAPWEL!

DAG 3

vandaag op de planning ... het 12-urenspel! Na de ochtendgymnastiek en een lekker ontbijtje gingen we aan de slag met het herstellen van het verloren sprookjesboek. We moesten verschillende opdrachten tot een goed einde brengen, maar er was nog iets extra's... We moesten ook ons vriendje of vriendinnetje verwennen, want het was namelijk ook vriendjesdag! Tussendoor was er tijd om wat te knutselen en van alle leuke cadeautjes te genieten. Na een drukke dag aten we lekkere spaghetti. Daarna was er nog tijd om te spelen en te genieten van de heerlijke avondzon. Vervolgens maakten we ons klaar voor bed, luisterden we nog naar een verhaaltje en was het tijd om te dromen. Slaapwel!

DAG 4

Koekoek! Vandaag stond onze daguitstap op de planning. We begonnen met een lekker ontbijt en maakten daarna stapsgewijs onze zak klaar, zodat we zeker niets zouden vergeten. Fluohesjes aan en vertrekken maar!

We wandelden richting... Conquesta (speeldorp)! Na een voettocht van 6,7 km was de eindbestemming in zicht. We aten eerst nog ons middagmaal. Daarna kon de talloze pret beginnen! We speelden en ontdekten alles wat er te ontdekken viel en natuurlijk werd er ook heel wat gezweet (aangezien het vandaag heeeel warm was) . Na een drankje en een lekker ijsje nam de leiding ook eens een kijkje in het paradijs.

We speelden tikkertje en maakten nog een paar leuke foto's en filmpjes. Nadat we al onze energie hadden losgelaten, gingen we met de bus terug richting ons kampterrein.

Terug op het terrein genoten we van een heerlijk avondmaal: kip curry. Na zo'n lange dag was het tijd om vroeg in bed te kruipen, maar natuurlijk niet zonder eerst nog een verhaaltje te horen!

DAG 5

Vandaag begon de dag zoals elke dag, met ochtendgymnastiek en een stevig ontbijt. Daarna speelkleren aan, want we moesten de 7 dwergen helpen! Ze waren hun dure skelet kwijtgeraakt. Elke dwerg had zijn eigen talent en aan ons de taak om hen te helpen dit talent te vervullen. Alleen zo konden we het skelet terugvinden. Uiteindelijk konden we de puzzel vervolledigen en waren de 7 dwergen weer helemaal op hun gemak.



Na het middagmaal was het tijd voor iets helemaal anders. We genoten van leuke toneeltjes en verhaaltjes die de kapoenen speciaal voor de leiding hadden voorbereid. Wat een talent in de groep! Na de voorstellingen maakten we nog een leuk kampaandenken. De kapoenen mochten hun eigen badges versieren en maakten ook een leuke toverstaf. Toen was het alweer tijd voor het avondeten. Het laatste avondmaal... dus dat moest natuurlijk iets specialer zijn! Frietjes met zelfgemaakte burgers, mmmm! Iedereen ging met rondgegeten buikjes van tafel. De muziek ging aan en de kapoenen namen de dansvloer over.

Na al dat dansen was het tijd voor het allerlaatste verhaaltje van het kamp. Daarna was het tijd om naar bed te gaan.

DAG 6

Helaas... vandaag was het alweer de laatste dag . We namen voor de laatste keer samen een lekker ontbijtje en begonnen daarna met opruimen en onze zakken klaar te maken. We wilden nog graag een klein spelletje spelen en samen het kamp afsluiten. Maar voor we goed en wel konden beginnen, stonden de eerste ouders al klaar om hun kapoen op te halen. Nog een dikke knuffel, een laatste zwaai en zo eindigde ons fantastische kamp er alweer op! Wat hebben we genoten van deze geweldige dagen samen.



KAMPVERSLAGEN

Piratenkamp te Sint-Niklaas
11-18 juli 2026

KABOUTERS

DAG 1

Op zaterdagochtend 11/07 was het eindelijk zover, de kabouters mochten op kamp vertrekken. We gaven een paar dikke knuffels aan de mama's en papa's en namen de trein richting Sint-Niklaas. Daar aangekomen, stond er nog een stevige wandeling op de planning. Na een uur wandelen, kwamen we aan op het terrein. Het kamp kon nu echt beginnen.
De kabouters bouwden meteen een kamp in het bos en speelden enthousiast op de trampoline. Verder speelden we nog wat pleinspelletjes en 's avonds aten we verse frietjes. Joepie!!!

DAG 2

Goeiemorgen! Dag 2 van ons piratenkamp kon na een stevige sessie ochtendgymnastiek beginnen. We aten lekkere boterhammen en waren klaar om opnieuw te ravotten in het mooie weer.
Zo speelden we piraten en piranha's, een smokkelspel en nog heel wat andere pleinspelletjes. Na lekkere macaroni gegeten te hebben, speelden we het alombekende fahr-spel. Vervolgens was het alweer tijd om in onze slaapzak te kruipen. Tap, toe!

DAG 3

Joepie, vandaag was het een topdag want onze tweede fourier Marie kwam toe. Samen met Febe, vormden zij een topteam. De kabouters konden 's avonds dan ook al meteen genieten van een culinair hoogstandje: kipcurry met rijst en ananas. Verder genoten we opnieuw van een zonnige dag waarbij de kabouters en de leiding elkaar uitdaagden in een groot spel. Uiteindelijk wonnen de kabouters! 's Avonds oefenden we enkele leuke kampdansjes. We sloten de dag af met magische spelletjes.

DAG 4

Slaapwel!!! Tijd voor het avondspel en daarna het avondeten. Heu? Jaja, vandaag was het omgekeerde dag. Als ontbijt aten we dus pasta pesto. Niet elke kabouter vond dit even lekker in de ochtend.... Gelukkig hadden we opnieuw een topdag want we veroverden de Atlantische oceaan met daarin tal van paradijselijke eilanden zoals Hawaï, Curaçao, Madeira en nog zo veel meer. De dag werd uiteindelijk beëindigd met ochtendgymnastiek.

DAG 5

Grote dag vandaag want we gaan op dagtocht. Na een stevig ontbijt, vertrokken we te voet naar De Ster. In de warme omstandigheden, stapten de kabouters goed door. Al heel snel kwamen we aan. We aten lekkere sandwiches en nu was het tijd voor een namiddag vol waterpret. Zwemmen, zandgevechten, modderbaden, kastelen bouwen en zonnen. We deden het allemaal en hadden enorm veel plezier. 's Avonds werden de kabouters beloond met een wellnessavond. De gezichtsmaskers en nagellak waren een absoluut hoogtepunt, ook voor de leiding. Moe maar voldaan kropen we in onze slaapzak.

DAG 6

Beste vrienden en vriendinnen, vandaag is het vriendjesdag. De kabouters, leiding en fouriers knutselden erop los en legden hun vriendjes in de watten. Er werden massaal veel knuffels uitgedeeld, misschien voor sommigen zelfs iets te veel... (sorry Nema, groetjes Emiel). Tussenin batikten we een witte T-shirt. De resultaten mochten er zeker zijn. Na het bekendmaken van de vriendjes, speelden we nog een spel en kropen we in bed.



DAG 7

De 3e jaars werden vandaag wakker in angstzweet want de kabouternamen moesten behaald worden. Na hard door te zetten, slaagde iedereen. Proficiat Nore, Sanne, Do en Fleur. In de namiddag speelden we paardenbril, het vuurtorenspel en klommen we in bomen. We aten wraps en deden voor de laatste keer de afwas. In de avond kregen de 3e jaars hun kabouternaam, deden we onze kampdansjes en genoten we na van het kamp met chips en frisdrank.

DAG 8

Snik, snik, het is de laatste dag. Vandaag stond er niet veel meer op de planning, buiten valiezen maken en opruimen. De kabouters, leiding en fouriers vertrokken moe maar voldaan naar huis.
Bedankt voor het leuke kamp!

Mouna, Marise, Ruben, Marie, Febe & Emiel



KAMPVERSLAGEN

Paracommandokamp te Sint-Niklaas
4-11 juli 2026

WELPEN

DAG 1

Om 10 uur verzamelden we zaterdag aan het vertrouwde station in Kortemark. We namen de trein naar Sint-Niklaas, waarna we als echte paracommando's met onze trekrugzakken naar de kampplaats wandelden. Na enkele legerspelletjes als training aten we heerlijke WAP, gemaakt door onze fantastische foeriers Willem en Saar. Na het avondeten leerden we in het bos dierengeluiden herkennen en ontdekten we hoe goed Tim kan brullen als een dino.

DAG 2

Fris uitgerust startten we onze dag met ochtendgymnastiek. Na een stevig ontbijt speelden we kwartet, terwijl drie nieuwe kadetten ons leger kwamen vervolledigen. In de namiddag barstte een echt paintballgevecht los, waarna we superlekkere kip curry aten. Als afsluiter losten we nog geheime boodschappen in het bos op.

DAG 3

Op dag 3 leerden we het kampdansje. We probeerden militair gebied over te steken en ontdekten dat 'cola cola' een veel leukere en vooral veel makkelijkere term is voor 'collaborateur' tijdens het spelletje *Vuur op...*. Na de middag streden we met vier kleurenpatrouilles om de landen van Europa. Na heel wat hevige duels, won het blauwe team door hun macht over het grootste gebied uit te oefenen. Als avondmaal aten we macaroni, waarna we nog wat kleine spelletjes speelden en ons klaarmaakten om te gaan slapen.



DAG 4

Deze ochtend stonden we (extreem) vroeg op om naar de match van de Rode Duivels te kijken, want vandaag was het omgekeerde dag! We aten als ontbijt fishsticks met spinazie en speelden het rankenspel, waarbij we zoveel mogelijk tennisballen in ons kamp probeerden te krijgen. We eindigden de dag zoals het hoort: met een heerlijke brunch.



DAG 5

Vandaag was een drukke dag, want het was vriendjesdag en we speelden het 12-urenspel! Nadat we in de voormiddag wat hadden geknutseld voor onze vriendjes, begonnen we aan de grote lijst met opdrachten die tegen 20 uur ‘s avonds klaar moesten zijn. We kwamen erachter dat de welpen verbazingwekkend goede kappers zijn en dat een klerenketting maken toch niet zo gemakkelijk is als het lijkt.

DAG 6

Het was eindelijk tijd om onze zwembroeken uit de trekrugzak te halen, want vandaag vertrokken we op dagtocht naar De Ster! Na een stevige wandeling konden we ons verfrissen in het water en aten we lekkere suikerwafels. Omdat onze bushalte geschrapt was, moesten we wat langer wachten om terug te keren. Uiteindelijk kwamen we toch weer aan op onze kampplek, waar we bij een gezellig kampvuur onze pitta’s opaten.



DAG 7

We startten onze dag met het batikken van onze witte T-shirts (of van sommigen hun onderbroeken) en gingen daarna op zoek naar een verstopte vlag. Vervolgens werd het spannend voor onze derdejaars, want zij kregen de opdracht voor hun welpennaam te horen. Na een namiddag vol spanning en opdrachten slaagden ze alle vier met groot succes!



Om de dag af te sluiten keken we nog naar de laatste match van België op het WK :(en dan was het alweer tijd om naar bed te gaan.



DAG 8

We moesten vroeg uit de veren, want jammer genoeg was het alweer de laatste dag. Na een grondige kuisbeurt waren de lokalen helemaal proper en was het tijd om op onze mama's en papa's te wachten. We deden nog voor een laatste keer ons kampdansje en toen was het helaas al tijd om naar huis te gaan.

Dankjewel voor het supertoffe kamp en veel groetjes van

jullie foeriers
Saar & Willem
en leiding
Tibo, Loes, Tim & Louise

KAMPVERSLAGEN

Kostschoolkamp te Petit-Thiers
6-16 juli 2026



JONGGIDSEN

DAG 1

Goeiemorgen! We vertrokken met de trein vanuit Kortemark om 8u23. We zaten ongeveer 4u op de trein. Om 12u12 kwamen we toe aan het station van Vielsalm. Daar hebben we nog onze lunch gegeten, zodat we genoeg energie hadden voor onze wandeling naar het kampterrein. 8 km later kwamen we aan en konden we onze tenten opzetten. We hebben ons 4uurtje gegeten en gingen verder met het opzetten. Als avondmaal was het balletjes in tomatensaus. Na het eten kon iedereen zich installeren. We eindigden de dag met een avondspel in het donkere bos. Slaapwel!

DAG 2

Goeiemorgen! We werden wakker en namen een lekker ontbijt.



We begonnen al vroeg met het sjorren van de tafels en de vuren. Dan hebben we lekker middag gegeten. We hebben dan nog goed doorgewerkt en een paar jonggidsen vonden een slang, COOL!! (Dat zijn de jonggidsen ook natuurlijk.) Dan aten we een 4-uurtje en childen we nog een beetje. De fouriers hadden lekkere kip met rijst en currysaus voor ons gemaakt. Als avondspel speelden we times up. Het was heel gezellig! Slaapwel!

DAG 3

Goeiemorgen! Vandaag stonden we op en moesten we een kleine rugzak maken. Rarara... het was tweedaagse!!! Iedereen was heel enthousiast. De wandeling ging heel vlot, zonder veel verloren te lopen. We zagen gekke huizen, maar vooral veel bossen. Deze konden schaduw bieden in de bijna ondraaglijke hitte. Toen we aankwamen in Wannes hebben we lekkere pasta pesto gegeten en konden we bonden met de gastvrije scouts die ons ontving. Slaapwel!



DAG 4

Goeiemorgen! De terugtocht van tweedaagse was andere koek. Terwijl de ene groep vlotjes aankwam, liep de andere groep van de kaart. Ze zaten zelfs in Duitstalig gebied. Na een lange wandeling (en een klein stukje met de auto) kwamen ze aan net op tijd voor het avondmaal. Voor het eerst kookten de jonggidsen volledig zelfstandig op de vuren. We aten fishsticktaart met spinazie en puree. Lekker gezond, want van spinazie krijg je spieren. We waren uitgeput en kropen vroeg ons bedje in. Slaapwel

DAG 5

Goeiemorgen! We werden wakker en vierden de verjaardag van Lana We aten een extra lekker ontbijtje en speelden een potje 'tussen 4 vuren'. Na het middagmaal mochten we eventjes chillen en eindelijk onze haren wassen Toen kwam Leonie aan en aten we een 4-uurtje. Daarna begonnen we meteen aan het maken van het eten op de vuren, want we gingen spaghetti eten. Na de spaghetti was Noah ons aan het plagen en we namen hem terug met een watergevecht. Na deze lekkere maaltijd was het tijd om op te ruimen en nog een spelletje te spelen. Slaapwel!

DAG 6

Goeiemorgen! We stonden op en vandaag was Linde jarig! We hebben toen een extra lekker ontbijtje gegeten, daarna speelden we kiekeboe in het bos.



Na ons lekker middagmaal met veel gezonde groentjes, kregen we te horen dat we geen vuur meer mochten maken, aangezien het de laatste dagen heel warm en heel droog was geweest. In de middag konden we een beetje chillen. Als 4-uurtje kregen we lekkere watermeloen en Linde kreeg lekkere donuts met een kaarsje en een drankje. Toen begonnen we aan ons avondeten (op gasvuren) en we maakten bloemkool in kaassaus en snitchel. Na het showen prankten de leiding de derdejaars, door hen te laten geloven dat vanavond totemavond was. Uiteindelijk moesten we dan gewoon naar ons bed. Na de vlaggenmast te groeten gingen we slapen. Slaapwel!

DAG 7

Goeiemorgen! Vandaag werden we wakker en aten een stevig ontbijt, want de derdejaars mochten aan de slag met hun totem! Na het middagmaal kregen ze hun groepstotemopdracht. Na veel nadenken is het hun gelukt! Ondertussen maakten de eerste- en tweedejaars het avondeten klaar. Na een kort dutje van de derdejaars, aten we. Het beloofde een lange nacht te worden. Toen was het eindelijk tijd...



De derdejaars kregen hun opdracht en begonnen eraan, terwijl de anderen lekker aan het slapen waren. Slaapwel!

DAG 8

Goedemorgen! De derdejaars mochten vandaag uitslapen, want ze hadden een zware nacht gehad. Toen de derdejaars voeldoende uitgerust waren, namen we het ontbijt. Na het ontbijt moest Zita naar huis :(. Daarna begonnen we met vriendjesdag !!



We maakten mooie bandjes voor ons vriendje/vriendinnetje. Als middageten kregen we boterhammen met beleg. Als avondeten aten we risotto. We hebben dan geen avondspel gedaan, want iedereen was veeeeeel te moe. Slaapwel!

DAG 9

Goedemorgen! Na het ontbijt en het showen begonnen we aan het 24-uurspel. Na het middagmaal moesten we ook de vuren en de constructies van de 3de jaars afbreken. Als avondmaal hebben we WAP (Worst, Appelmoes en Patatjes) gegeten. We gingen gaan slapen of dat dachten we toch..... want het was PANTERJACHT!

DAG 10

Slaaplekker! We werden vandaag wakker en idpv. boterhammen met choco, aten we wraps met kip. (Eigenlijk was het middageten, want de kip duurde uren om te bakken). Toch was het super lekker!! Na de wraps zijn we begonnen aan het afbreken van de tafels. Dat was veel werk, zeker in die hitte.

Maar ons harde werk werd beloond met een 4-uurtje (lekkere sappige sinaasappels). Na het 4-uurtje moesten we de tenten afbreken gelukkig was het per patrouille, dus ging het snel.

DAG 11

Goeiemorgen! Vandaag is Brecht jarig!!! Deze nacht hebben we in de buitenlucht geslapen! We stonden op en hebben moesten direct onze zakken maken, zodat het in de koffer van de camion kon. Daarna hebben we vluchtig ontbeten. We moesten ons haasten, zodat we op tijd konden vertrekken.

Na een wandeling van 10 km, kwamen we toe op het station. Als middageten hadden we lekkere frietjes gegeten! Toen kwam de trein en bij onze eerste afstap moesten we snel lopen, want we hadden weinig tijd. Het is ons wel gelukt! De volgende afstap was in Gent en Brecht trakteerde met lekkere snoepjes! Toen stapten we op de trein. De trein was heel klein, dus het was heel krap! We hadden ook nog een paar snoepjes over, dus deelden we deze uit om vrienden te maken op de trein. Toen kwamen we toe in Kortemark, snik snik.

Merci voor het superduperleuke kamp !



KAMPVERSLAGEN

Bootcamp te Petit-Thiers
16-26 juli 2026

JONGVERKENNERS

DAG 1

Toen we rond de middag aan het station van Vielsalm, waren de jonggidsen ons aan het opwachten, nagenietend van hun leuke kamp. Na een snelle lunch vertrokken we op een 7km lange tocht naar het kampterrein. Eenmaal aangekomen vlogen we er direct in. We werden in patrouilles verdeeld (patrouille vic en patrouile lars) en probeerden we de tenten op te zetten. Dit ging niet vlotjes, maar met een beetje hulp van de leiding lukte het toch! ‘s Avonds werden we door de foeriers verwend met overheerlijke spaghetti (dankuwel Louise en Tiani!). Nog een klein avondspel en we waren klaar voor bed, maar we waren nog maar net aan het slapen toen we door de leiding met potten, pannen en geroep gewekt werden… Panterjacht!

DAG 2

Het favoriete onderdeel van de jongverkenners: ochtendgym!! Na alle spieren wakker te maken was het tijd voor de vlaggengroet.

Met kleine oogjes werd de vlag gehesen. Daarna was het eindelijk tijd voor ontbijt, voor een laatste keer… op de grond, want vandaag werden de tafels gesjord. In de voormiddag lieten we de jongverkenners vrij proberen en stuurden we enkel bij als ze om hulp vroegen. Tegen de middag werd toch duidelijk, dat het niet lukte. Dus besloten we om een handje te helpen. Sommigen hadden het nog moeilijk met sjorren, dus zij kregen nog een spoedcursus van Tuur. De hele namiddag bouwden we samen de tafels en de vuren. Lowe en Adim hielpen de foeriers met het maken van lekkere wap.



DAG 3



Tijdens het ontbijt namen we jammergenoeg afscheid van onze foeriers Tiani en Louise Wie de nieuwe foeriers waren, was nog een mysterie. Ook was het vriendjesdag en zowel de jongeverkenners als de leiding verwende hun vriendje de ganze dag met bandjes, gesmeerde boterhammen of een tak. We combineerden vriendjesdag met het 24-urenspel. De jongverkenners kregen 67 opdrachtjes die ze tot een goed einde moesten brengen. Lars praatte tegen een boom, Nolle tekende een plattegrond van het kampterrein, terwijl Leon C. een leeg melkbrik vulde met water aan de hand van een lepel. Vreemd en jammergenoeg was er niet genoeg tijd voor een leidingsverwenkwartier of een hoofdmassage... Het gebrek aan tijd kwam misschien omdat we moesten hershowen. Showen doen we na elke maaltijd. De leiding controleert dan of alles proper/veilig/ in orde is.

Dit was dus niet zo, waardoor we moesten hershowen en veel tijd verloren. Tussen het cadeautjes maken door kwamen ook de nieuwe foeriers aan: Cis en Manon!! Ze werden meteen graag gezien, want ze hadden het 4-uurtje mee!!! Direct spannend want vanavond koken de jongverkenners voor de eerste keer zelf en dat was... interessant. Het leek op kattevoer maar ergens was toch een vage smaak van fishsticks met spinazie en puree te bespeuren.

DAG 4

Wie 24-uren spel zegt, zegt nachtwake. De jongverkenners moest een hele nacht lang het vuur aan en onder controle houden. Als leiding gingen we toch met een bang hartje slapen. De wekker ging vroeg.. om 6 uur was de nachtwake gedaan en gingen we kijken of het vuur brandde. En het was ze gelukt! Opgedeeld in duootjes hadden de jongverkenners het vuur brandende kunnen houden en dat mocht het laatste duo vieren met nog een beetje slaap. Vandaag was het een hele rustige dag, want zonder dat de gasten het wisten stippelden we de routes uit voor de tweedaagse :0. We speelden enkele spelletjes, maar iedereen kroop vroeg in zijn bedje. De volgende dag beloofde een lastige te zijn....

DAG 5

Vroeg in de ochtend kregen beide patrouilles hun route en off they go. Ze kregen enkele hulpmiddelen om de voettocht iets aangenamer te maken: de kaart, lunch, vieruurtje, een nokiatelefoon voor noodgevallen en een kakschep. Wat precies op de tochten gebeurd is... geen idee. What happens in Vielsalm stays in Vielsalm. Wat we wel weten is dat toen we de twee patrouilles in de avond terugzagen, we maar één kakschep terugkregen. We mochten verblijven bij een vriendelijke Franse scouts die ook op kamp was in de buurt. De foeriers kwamen met lekkere wraps en dan hebben nog allemaal samen de shelter opgeruimd.



DAG 6

Op deze mooie nationale feestdag zetten de jongverkenners dag twee van hun tweedaagse verder met nieuwe bevoorrading en nieuwe moed. Als leiding gingen we de festiviteiten in het dorp verkennen vooraleer we gebeld werden voor een valpartij bij een patrouille. Gelukkig was het maar een valpartijtje en konden ze snel weer op pad. Rond 18:30 waren beide patrouilles terug op het kampterrein. Hoe moe ze ook waren, er moest nog gekookt worden. Gelukkig was het kip met rijst en currysaus en is dat niet al te veel werk. Aangezien het al een lange dag geweest was, gingen we vroeg slapen!

DAG 7

GOEIEMORGENNN, vandaag was een mooie dag, want na twee dagen pauze, was er weer tijd voor onze favoriete bezigheid....ochtendgymnastiek!!!! Na de showing was het tijd voor een spelletje en vandaag speelden we "de grote sportcompetitie". De eerste disipline was baseball, daarna kubb en daarna eten?! Aangezien de jongverkenners hadden aangegeven dat ze hele hele, hele grote honger hadden, hadden de foeriers croque monsieurs gemaakt voor een leger!

Na opnieuw een showing speelden we een groot bosspel met ravotten en tactisch nadenken. Om ons bosplezier af te sluiten speelden we nog sardientje. Wij als leiding verstopten ons en het was aan de jongverkenners om ons te komen zoeken. Rond 17:30 was de tijd dan aangebroken weer te beginnen met koken. Vanavond op het menu... balletjes in tomatensaus met puree! En na de afwas, de showing en een kleine danssessie was het al donker. Dus de perfecte tijd om het fahrspel te spelen

DAG 8

De dag der dagen was aangebroken! Tijd voor de totems. In de voormiddag stuurden we de derdejaars van het kampterrein af. Lars geblindoekt, Vic gekneveld en Martijn al zwijgend vertrokken ze richting Petit-Thiers om daar 5 goede daden te verrichten. Zo mochten ze onkruid wieden, de moestuin verzorgen en nog veel meer. Eenmaal terug op het kampterrein hadden de eerste en tweedejaars voor het eten gezorgd: quinoa met courgette. Er was duidelijk spanning te voelen bij de derdejaars, maar het enthousiasme van de anderen bedaarde hun stress. Na het avondeten werden de jongverkenners niet zo subtiel naar hun tenten gelokt, zodat wij alles konden klaarzetten voor de ceremonie. De derdejaars konden starten en de rest kroop in zijn bedje. Ze behaalden alle drie hun totem: Vic= Newfoundlander, Lars = Boomkikker en Martijn = Angerjas.



DAG 9

Na voor sommigen een korte nacht, was het tijd voor een nieuwe dag. Een dag vol....afbreken! Vandaag waren de tafels aan de beurt. Heel ons kamp was het weer wisselvallig, maar vandaag scheen het zonnetje fel. Ideaal weertje voor ook nog enkele spelletjes.



DAG 10

Goeiemorgennnn. Vandaag was het weer tijd om te werken. Na het afbreken van de vuren, tafels, tenten en de HUDO, werden we ‘s avonds door de foeriers beloond met lekkeree hamburgersssssss ! We sloten ons kamp af met een gezellig kamvuur en een paar snackies. Omdat onze tenten al weg waren, sliepen we allemaal samen in de sahara.



DAG 11

Helaas pindakaas... vandaag is de allerlaatste dag van ons bootcamp. We waren lekker vroeg opgestaan om op ons gemak de laatste dingetjes op te ruimen en nog een stevig ontbijtje te nemen. Er stond namelijk nog een lastige tocht voor de boeg terug naar het station van Vielsalm. We kwamen ruim op tijd toe, dus er was 'toevallig' nog tijd om allemaal samen frietjes te eten. Op de trein was de vermoeidheid te merken aan de oogjes, maar niet aan de sfeer. Aangekomen in Kortemark city moesten we nog het kleine stukje naar de scouts wandelen en eenmaal aangekomen, was ons kamp echt gedaan.

Een hele dikke knuffel en zeer veel zoentjes van jullie leiding en fouriers

Xoxo

Louise, Tiani, Cis en Manon
Tom, Willem, Tuur en Saar



KAMPVERSLAGEN

Giverkamp in Frankrijk
06-17 juli 2026

GIVERS

DAG 1

Goeiemorgen, op deze vroege ochtend! We moesten al om 05u30 aan het station van Kortemark zijn. Iedereen had super veel zin in kamp!! Even later namen we de trein naar Brussel-Noord, daar moesten we de Flixbus nemen naar Straatsburg, een ritje van ongeveer zes en een half uur! De busrit was gezellig!

Aangekomen op Place D'étoile in Straatsburg merkten we al direct dat het enorm warm was! We moesten nog een 6-tal kilometer wandelen naar onze camping net over de Duitse grens: Campingplatz Kehl. De bedoeling was om 's avonds kip-curry met rijst te eten, alleen was dit een beetje mislukt (deels door de missende ingrediënten, alsook door de kookkunsten van de boys). Na het vreemde avondmaal waren we toch voldaan door het eten van een chipje en drinken van een drankje. Slaapwel!

6.19km

DAG 2

We werden wakker in onze bloedhete tenten en normaal zou vandaag de eerste echte wandeldag van dit kamp zijn, maar het ging 34° worden, dus besliste de leiding om in plaats van 25km te wandelen, de trein te nemen zodat we alleen in de voormiddag hoefden te wandelden.

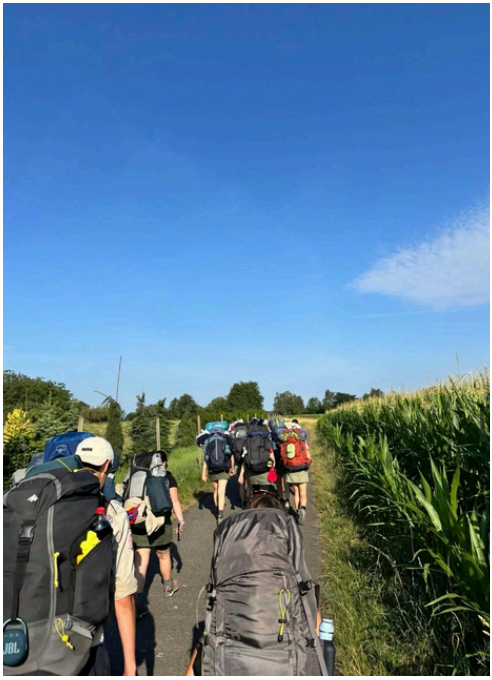

We namen de trein in Kehl naar Achern (nog steeds Duitsland). We kwamen daar rond de middag aan en gingen direct naar de lokale Lidl om daar middag- & avondeten te halen. Daarna begonnen we uiteindelijk aan de 'echte' wandeling.
Eenmaal aangekomen op de camping (met mega groot meer), kon niemand zich inhouden en sprongen we meteen in het water! Eindelijk afkoeling! s' Avonds aten we lekkere spaghetti!!!! Smullen.
8.10 km

DAG 3

We beslisten gezamenlijk om al om 06u op te staan, om zo minder in de warmte te moeten wandelen. We wandelden tussen de mooie zonnebloemvelden terug richting Frankrijk. Na onze stevige wandeling en het vele gezweet, kwamen we rond 19u aan op onze camping. Er was gelukkig weer afkoeling door een zwemmeertje. Een paar van ons namen nog een duik om de plakkende hitte van ons af te spoelen. Als avondeten werd er lekkere macaroni gemaakt. Mmm dat smaakt na zo'n lange dag! We sloten de avond opnieuw gezellig af. Slaapwel!
18.52 km

DAG 4

Iedereen was blij wanneer ze opstonden en doorhadden dat het vandaag onze eerste rustdag is!
Het was opnieuw heel mooi weer, dus iedereen wou al snel gaan zwemmen in het leuke meer. Van alle meertjes op kamp, vonden de meesten dit ook het leukste om in te zwemmen. Er was ook een vlot waarvan er salto's en trucjes werden gedaan.
Voor Marie, Florence, Noor en Zoë was het niet alleen een rustdag: zij moesten vandaag hun totem halen. Ze zijn hier iets voor de middag aan begonnen en in de namiddag was iedereen klaar. Die dag hebben we vooral gezwommen en in de zon gelegen. 's Avonds aten we lekkere WAP. We hadden wel per ongeluk teveel puree gekocht door een misinterpretatie van de verpakking. We konden er heel de camping mee eten geven! Oeps een misverstandje kan gebeuren. In de avond kwamen ze hun totemnaam te weten. Joepie! We eindigden de dag met lekkere chipjes en maakten er nog een gezellige avond van.

Noor: Koeroeba
Zoë: Secretarisvogel
Florence: Lori
Marie: Goendi



DAG 5

Na een rustdag konden we er weer tegenaan! Vandaag stond een redelijke wandeldag op de planning. Tijdens de wandeling was het opnieuw enorm warm en daar hadden we allemaal wel wat last van! Zeker toen bleek dat op het wandelpad nu een fabriek stond, waarrond alles omheind was. Plots zaten we vast en in het teruglopen hadden we allemaal geen zin, want het was een laaaang stuk terug. Daarom gingen we even off-road en liepen naar het dichtstbijzijnde pad doorheen een bosje.

We aten bij een Lidl opnieuw lekkere belegde baguettes! In datzelfde dorp namen we de trein richting Roeschwoog. De treinrit duurde een 20-tal minuten.

Gelukkig moesten we na de treinrit nog maar een kleine kilometer wandelen naar de camping.

Natuurlijk was iedereen weer blij, wanneer we zagen dat er opnieuw een leuk meer was. We konden opnieuw zwemmen en er lag weer een ponton om al onze tricks te tonen.

Na het zwemmen werd het dan tijd om aan het avondeten te beginnen. We aten lekkere fishsticks met puree en spinazie! Tijdens het eten konden we het niet laten om te kijken naar de match van de Rode Duivels tegen Spanje. Jammer genoeg gingen ze dan uiteindelijk niet door! Na de match werd het stilaan tijd om te slapen, want morgen staat er weer een lastige dag op de planning.

Slaapwel!!

16,52 km

DAG 6

We wandelden eerst opnieuw naar het station van Roeschwoog, waar we de trein namen naar Drusenheim. Daar begon de echte wandeling en het was opnieuw een hele mooie wandeling.

Wel moesten we redelijk doorwandelen, want ‘s middags moesten we onze trein halen in Bischwiller. Het werd uiteindelijk wel nog spannend, maar het lukte ons wel.

We gingen met de trein richting de Noordelijke Vogezen (eindelijk, wat frisser!!), meerbepaald Niederbonn-Les-Bains. Vanaf hier komen we in het echte tweede deel van ons kamp. ‘s Middags aten we in het parkje aan het station (opnieuw belegde baguettes). Terwijl kwamen de ouders van Florence haar ophalen, dus we namen afscheid. Een persoon minder, maar niet getreurd, want Luna komt vanavond toe! Het wandelen naar de camping was niet zo ver, maar de hoogtemeters lieten het zich direct opmerken. We waren duidelijk in een bergachtiger gebied. Amai! Aangekomen op de camping, helaas geen meertje om in te zwemmen, maar wel een prachtig uitzicht.
Enkelen begonnen direct aan het avondeten, puree met cordon bleus (die lachwekkend klein waren)!
We hadden nog een leuke afsluiter van de avond: we kwamen te weten dat we morgen een bergwandeling gingen doen zonder zware trekrugzakken! Luna haar grootouders kwamen haar afzetten op de camping en gingen de volgende dag met onze rugzakken rijden naar de volgende camping. Dankjewel oma en opa van Luna!! Na de afwas zaten we nog eens allemaal samen met een chipje en een frisdrankje. We sloten de avond af met enge horrorverhalen.
Slaapwel! (als je durft)
13.47 km

DAG 7

Goeiemorgen! We werden allen positief wakker wetende dat we geen rugzakken moesten dragen. Daarom had de leiding ook gekozen om eens een mooie berg te beklimmen, nu we de kans hadden. Met rugzak ging dit niet haalbaar geweest zijn. Flor had wat minder geluk, want hij droeg de zware zak met eten mee op de berg #respect. De berg was een challenge, maar wat hadden we mooi uitzicht als we boven waren. Er stond op de berg zelfs een uitkijktoren, om nog hoger en verder te kijken. Daar aten we ons middagmaal. Daarna gingen we op zoek naar een plek om ons water te vullen. Terwijl daalden we van de berg richting de camping. Dalen is misschien wel even lastig, of lastiger dan omhoog klimmen ! Iedereen was heel content als we aankwamen op de camping. Hier was er opnieuw een zwemmeer, maar wel een beetje een vies meer met veel modder. In het water zeiden we “best dat we hier morgen weg zijn”. Toch deed het deugd om te verfrissen. In de avond aten we lekkere wraps met gehakt. Daarna nog wat gebabbeld en dan geslapen.

18.77km 549m hoogtemeters

DAG 8

Iedereen had het wel al wat door ‘s ochtends, het was vandaag opnieuw een rustdag. En nee, niet gewoon een rustdag, maar vandaag was het zo ver voor de tweedejaars: de dag van de voortotems! Eerst hebben we goed uitgeslapen met een beetje regen, daarna ontbeten we en hadden toen een beetje vrije tijd, waarbij sommigen aan het meer zaten en anderen naar de winkel gingen achter de boodschappen.
Na het middageten begonnen we aan de voortotems. Ze hadden allemaal wel een beetje stress, maar vooral heel veel zin om er aan te beginnen.



De volledige namiddag werkte iedereen aan hun opdrachten. Uiteindelijk lukte het iedereen!

Febe: Lierre Lijster
Anna: Tournesol Artamus
Gus: Seerose Klipdas
Floris: Ruisseau Ekster
Ruth: Pacifique Coscoroba
Luna: Tout-Droit Eland
Tienna: Pinetum Pekari
Lore: Margriet Dolfijn

Dichtbij de camping was er een sinds kort opengestelde ruïne. Gus moest hier als opdracht een routekaart naar toe maken, dus het kon niet anders dan dat we ‘s avonds zijn route uittesten om nog eens naar die ruïne te gaan kijken.
Het was de bedoeling om daar naar de zonsondergang te kijken, alleen door het late avondeten is dit mislukt. We kwamen dus toe op de berg toen het volledig donker was. In het terugkeren gingen we iets te offroad waardoor we eigenlijk verkeerd liepen. Eind goed al goed: we waren terug op de camping gearriveerd en gingen slapen, want morgen was het opnieuw een wandeldag!

DAG 9

Vandaag stond een pittige wandeldag op de planning. Totaal onverwacht, maar we werden al vroeg wakker gemaakt door wat onweer. Dus moest iedereen snel al hun spullen in de tent leggen.

Het was ook enorm te merken tijdens de wandeling: het was vochtig en warm. We vertrokken vroeg, zodat we deels de hitte konden vermijden. Het was een hele mooie wandeling met heel veel bos en met veel mooie uitzichten. Soms wat bergop met rugzak, waardoor het soms wel wat moeilijk werd voor sommige. We aten op een leuk punt vlug middaggegeten. Nog wat stevige wandelpassen erna en we kwamen aan op onze camping. Deze avond aten we hotdogs!! Jammie. We hadden wel nog wat regen, maar gelukkig duurde dit niet lang. Na het eten werd er afgewassen en daarna wachtte een mooi moment: we gingen aan het water zitten & de 2de jaars die hun voortotem gedaan hadden, kregen hun namen te horen. We deden dit natuurlijk samen met een chipje en een drankje om het te vieren. Samen maakten we er nog een gezellige avond van.
Slaapwel!!
20,30 km



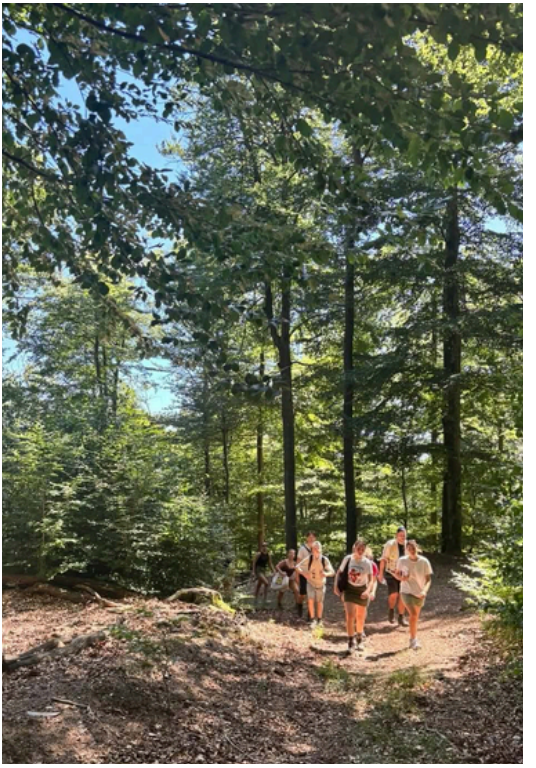

DAG 10

We stonden op het gemak op, want het was vandaag een onverwachte rustdag! En dat konden we wel gebruiken na de lastige wandeldag van gisteren. Vandaag was het een beetje iedereen zijn of haar keuze wat ze wouden doen. We konden zwemmen of gaan wandelen naar Château de Fleckenstein. Velen hadden niet veel zin in wandelen dus we gingen met een groep van 8 gingen we naar boven. Na de stevige klim richting het chateau zagen we een bordje “tickets". Maar toch besloten we om iets te gaan drinken in het cafétje dichtbij, een cola heeft nog nooit zo hard gesmaakt!! Na het racen naar beneden, aten we fruitsalade als vier uurtje. Terug aangekomen bij de camping zwommen we nog even in het meer.





Qua avondeten gingen we helemaal los: we aten puree bowls met witte pens, spek, de overgebleven pureezakjes en enorm loperige en hete saus waaraan Leon als aandenken een brandwonde heeft aan opgelopen. Direct onder de kraan dus. Na het afwassen en douchen hebben we nog apero gedaan met een lekker drankje en chipje. Omdat het de vorige nacht zo warm was besloten we met een deel van de groep buiten te slapen.
SLAAPWELLLLL!!

DAG 11

Vandaag wandelden we naar terug naar Straatsburg. Hier hadden we in de nacht een bus om 00u30. In de ochtend maakten we een eerst de wandeling naar de dichtstbijzijnde bushalte. Daar namen we de bus richting een stad waar we de trein konden nemen naar Straatsburg.

‘s Middags kwamen we aan in Straatsburg, en aten onder een brug (dit was de beste oplossing om niet in de brandende zon te moeten zitten). Na de baguette deelden we onze groep in twee. De ene groep bleef een uur en een half bij de zakken en de tweede de groep kon dan zonder trekrugzak op het gemak het stadje bezoeken. De andere groep kon wat uitrusten bij de zakken. Rond 17u wandelden we naar het station waar nog een leuke verassing stond te wachten.
We gingen pizza’s afhalen!! Mmm.... Na het smullen werd er op het plein bij het station voetbal gespeeld, gebabbeld, gerust maar vooral gewacht tot we onze bus hadden. We stonden ready en paraat om 00u30 om op de bus te zitten. Dit werd onze nachtrit richting Brussel-noord.
Slaapwel!! (ookal kunnen er sommigen niet slapen op de bus)

DAG 12

Aan alle mooie liedjes komt een eind, en ook aan dit kamp. We kwamen in de ochtend toe in Kortemark waar de ouders ons hebben opgehaald.
Het was niet altijd even gemakkelijk en we hebben soms afgezien, maar dat maakte de leuke momenten alleen maar fijner.

Wij vonden het een super leuk kamp met jullie!
Groetjes, jullie favoriete giverleiding:
Laura, Flor & Ben



KAMPVERSLAGEN

Jinkamp in Slowakije
3-17 juli 2026

JINS

DAG 1

Start van ons kamp

Na een lange reis kwamen we eindelijk aan in Bratislava. Eerst nog snel naar de winkel om de nodige voorraad in te slaan en daarna richting de eerste camping. Eenmaal aangekomen, namen we eerst een verfrissend plonsje voordat we onze tenten opzetten. 's Avonds stond er pasta pesto op het menu. Daarna volgde nog een kleine side quest richting de muziek, want natuurlijk konden we de avond niet zomaar rustig afsluiten.

DAG 2

Bratislava

Vandaag trokken we naar centrum Bratislava. In de voormiddag verkenden we samen de stad en ontdekten we heel wat leuke plekjes. In de namiddag kreeg iedereen wat vrije tijd om zelf op ontdekking te gaan. Uiteraard werd er op het einde van de dag nog een plonsje gedaan om af te koelen. 's Avonds was het tijd



voor een gezellige barbecue. De groep werd opgesplitst: de ene helft zorgde voor het eten, terwijl de andere helft zich uitleefde tijdens het beachvolleyballen.

DAG 3

Op weg naar de Hoge Tatra

Vandaag moesten we vroeg uit de veren. We hadden een treinrit van maar liefst 5 uur voor de boeg. Alsof dat nog niet lang genoeg was, misten we onderweg onze overstap omdat het station toch iets moeilijker bleek dan verwacht.

Uiteindelijk kwamen we aan in de Hoge Tatra. Na deze lange en vermoeiende dag aten we nog een heerlijke hete bliksem en kropen we vroeg in ons bed.

DAG 4

Wandelen, wandelen en nog eens wandelen

Vandaag stond een stevige wandeling op het programma. We legden maar liefst 22 kilometer af. Na zo'n afstand waren de benen behoorlijk moe. Daarnaast maakten we ons klaar voor de volgende dag, want die beloofde opnieuw een stevige uitdaging te worden. 's Avonds aten we macaroni. Lekker!



DAG 5

De berg op

Vandaag stonden we opnieuw vroeg op, want we gingen we een berg beklimmen. De tocht was stevig en alsof dat nog niet genoeg was, werden we onderweg ook nog eens doorweekt. Na deze natte en vermoeiende dag hadden we wel een beloning verdiend. We gingen pizza eten en genoten daarna op de camping van een warme chocomelk of een welverdiend pintje. Daarna was het tijd om ons bed op te zoeken. Slaapwel!

DAG 6

Een nieuwe camping

Vandaag verhuisden we naar een andere camping in Liptovský Trnovec. Onderweg maakten we nog een tussenstop bij een mooi meertje, waar we even konden genieten van het water en de omgeving. 's Avonds maakten we wraps klaar. Simpel, lekker en vooral ideaal na weer een dag vol avontuur.

DAG 7

Tatralandia

Na alle vroege ochtenden en stevige wandelingen deden we het vandaag wat rustiger aan.

We sliepen lekker uit en genoten van een trage ochtend. Daarna trokken we naar Tatralandia voor een volledige dag vol waterpret. Glijbanen, zwembaden en vooral veel plezier zorgden ervoor dat iedereen zich goed kon uitleven.

DAG 8

Karaokeavond

Ook vandaag begonnen we rustig aan met een trage ochtend. Rond de middag verhuisden we opnieuw van camping. Eenmaal aangekomen aten we hamburgers en keken we naar de voetbalmatch van de Rode Duivels. Helaas verloren... De dag werd afgesloten met een eigen georganiseerde karaoke. Onze zangkwaliteiten zijn misschien niet top, maar de sfeer zat helemaal goed.

DAG 9

Klimmen & kleurentotems

Vandaag gingen we eerst naar de winkel om onze voorraad weer aan te vullen. Daarna stond rotsklimmen op het programma. Een leuke uitdaging waarbij sommigen hun grenzen verlegden. 's Avonds aten we kip curry met rijst. Daarna begonnen we aan de eerste helft van de kleurentotems.

DAG 10

Stad, laser & verstoppertje

Vandaag bezochten we de stad Žilina. In de namiddag stond lasershooten op het programma, waarbij iedereen zich volledig kon uitleven. Daarna gingen we naar de McDonald's om onze honger te stillen. Vervolgens ontstond er spontaan een potje verstoppertje in het winkelcentrum... tot de security daar iets minder enthousiast over bleek te zijn. We zetten het spel dan maar buiten verder. Daarna namen we de trein terug en werkten we verder aan de tweede helft van de kleurentotems.



DAG 11

Kajakken naar de camping

Vandaag verhuisden we opnieuw van camping. Deze keer deden we dat op een bijzondere manier: met de kajak! We peddelden richting onze nieuwe camping in Zelená voda en genoten onderweg van het water. 's Avonds gingen we eten in de beachbar van de camping, waar we ons tegoed deden aan een lekkere burger.



DAG 12

Voortotems en vertrek naar Wenen

Vandaag was een belangrijke dag voor Cezara, Warre en Arnaud. Zij deden hun voortotem en slaagden alle drie!

Daarna was het tijd voor wat ontspanning. We gingen zwemmen, hielden een stevig hanengevecht in het water en gingen nog even met een bootje varen. Daarna was het tijd om de camping te verlaten. Om 21u20 namen we de trein richting Wenen. We kwamen iets voor één uur 's nachts aan. Eenmaal aangekomen nam iedereen nog snel een douche en daarna was het tijd om te gaan slapen.

DAG 13

Wenen

Vandaag trokken we de stad in en verkenden we Wenen. In de namiddag kreeg iedereen opnieuw vrije tijd om zelf op ontdekking te gaan. Daarna gingen we samen eten. Eenmaal terug begonnen we ons klaar te maken voor de avond. We verkenden het uitgaansleven in Wenen.

DAG 14

Wenen op de fiets

Vandaag huurden we fietsen en verkenden we Wenen op twee wielen. We reden door de stad en zagen opnieuw heel wat mooie plekjes. Daarna gingen we zwemmen bij Pier 22.

Na het zwemmen konden we ons even opfrissen en gingen we samen eten. Vervolgens was het tijd voor een gezellig terrasje. Daarna keerden we terug naar ons hostel.

DAG 15

Terug naar huis

Aan alles komt een einde, en vandaag was het helaas tijd om naar huis te vertrekken. We maakten onze zakken, trokken naar het station en dropten onze bagage.

Daarna hadden we nog wat tijd om de stad in te gaan voordat we terugkeerden naar het station. Daarna trokken we naar de luchthaven. Onze vlucht had uiteindelijk een vertraging van anderhalf uur, maar zelfs dat kon de sfeer niet verpesten voor sommigen. We speelden Uno met de stewardessen en maakten er het beste van. Uiteindelijk kwamen we terug thuis, moe en met een rugzak vol vuile kleren, maar vooral heel veel herinneringen aan een fantastisch kamp.



KAMPVERSLAGEN

Ruimtereis in
6-11 juli 2026

AKABE

DAG 1

Aarde

Maandag 6 juli was het eindelijk zo ver en konden we vertrekken op onze ruimtereis! We spraken af in Kachtem waar we onze laatste dag op planeet Aarde samen doorbrachten. Onze ruimtekennis stelden we scherp door een echte ruimtequiz en natuurlijk slaagden al onze akabeërs met glans! Om een ruimtereis te kunnen doen moeten we natuurlijk een goede conditie hebben. Dit werd getest aan de hand van een echte fysieke ruimtetest. We gingen door weer en wind om de proeven tot een goed eind te brengen. Of we nog niet genoeg bewezen hadden dat we klaar waren voor onze ruimtereis, moesten we onze planeet Aarde beschermen tegen een alieninvasie. Oeff, gelukkig hadden we al zo goed getraind en konden we de Aarde beschermen! Moe maar voldaan kropen we ons bed in, zodat we fris zouden zijn om morgen de andere planeten te verkennen!



DAG 2

Venus

We vertrokken natuurlijk niet alleen op ruimtereis. Onze trouwe vrienden Saar de ooievaar, Kraai de papegaai en Jip de kip gingenmet ons mee! Kraai bouwde al een hele tijd aan de raket, waarvan Saar de bouwkunsten soms in twijfel trok en Jip natuurlijk weer zijn enthousiaste zelve was. We vertrokken vol spanning en kwamen aan op de planeet Venus.





We hadden een veilige rit achter de rug, maar de raket had de professionele landing van Kraai toch niet helemaal zonder schade overleefd. We gingen natuurlijk meteen aan de slag om zoveel mogelijk sterrenstof te verzamelen zodat we de raket terug konden repareren. De raket was terug klaar voor vertrek, maar het Venusmannetje wilde ons graag nog een leuk souvenirtje meegeven. We mochten onze eigen T-shirts in coole kleuren en vormen verven!



DAG 3

Mars

De volgende bestemming was de planeet Mars, waar we werden verwelkomd door het Marsepeintje. We bouwden onze eigen astronaut, die ons graag vergezelde voor de rest van onze ruimtereis. Later gingen we de strijd tegen elkaar aan om te zien wie de meeste kwartetten kon verzamelen. ‘s Avonds sloten we af met een speurtocht naar wie de weerwolven waren op Mars.

DAG 4

Saturnus

Terug op weg met de raket landden we op Saturnus. We gingen samen op pad met Saturnus De Eerste, de leider van een hele kolonie Saturnussen. Hij nam ons mee doorheen zijn mooie planeet. Na een stevige wandeling kwamen we aan bij een openluchtzwembad!

Wat was dat een goede verfrissing na onze tocht. Na vele bommetjes, ritjes van de glijbaan, gekke sprongen van de springplank en veel waterplezier vertrokken we terug. We werden al de volledige ruimtereis verwend door onze foeriers met buitenaardslekker eten en dit was deze dag natuurlijk niet anders! Na inspanning komt natuurlijk ontspanning en daarom sloten we de dag af met een aflevering van FC De Kampioenen.



DAG 5

Mercurius

Na een heel leuke uitstap op de planeet Saturnus, vlogen ze verdernaar de planeet Mercurius. Er was wel verdrietig nieuws, want de Mercuriaanse koning Waja was vermoord..

De Mercurianen vroegen de hulp van de akabeërs om de moord op te lossen. Dit was natuurlijk geen enkel probleemen we vonden wie, waar, met wat en wanneer dit was gebeurd. Nadat dit misterie was opgelost waren de Mercurianen ons zo dankbaar dat ze graag wilden dat één van de akabeërs de nieuwe Mercuriaansekoning werd. De strijd was gestart. Ondertussen waren drie akabeërs aan het strijden voor iets anders. Ze waren namelijk hun totemopdracht aan het doen, want we hadden deze middag bezoek gekregen van de Manitoe. Die kwam vertellen dat er ook dit jaar terug hun totem konden krijgen. In de avond mochten we trots vertellen dat de totemopdrachten waren geslaagd! Vanaf nu hebben we er een lori, dolfijn en kookaburra bij binnen onze scouts! We sloten deze dag en ook onze laatste kampavond af met een gezellig kampvuur.

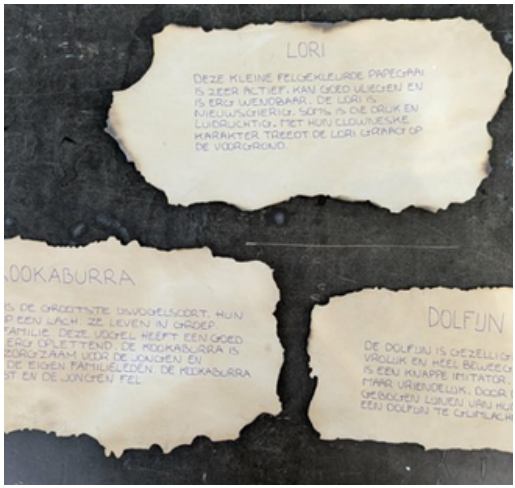

DAG 6

Saturnus

Op de laatste dag namen Kraai, Saar en Jip afscheid van de Uranen en keerden ze terug naar hun geliefde planeet Aarde. Eenmaal terug geland op Aarde zat onze ruimtereis er op en was het tijd om na deze fantastische week samen terug te keren naar ons eigen stekje met een brede glimlach en een rugzak gevuld vol fijne herinneringen.



Tot volgend jaar!

Groetjes Saar, Kraai, Jip, de foeriers, de akabeleden & -leiding





Sebbe Cool





Dit of dat?

frietjes	spaghetti
bosspel	stadspel
tentenkamp	buitenlands kamp
10 km wandelen met blaren	10 km fietsen met lekke band
showing	afwassen
groepsweekend	dag aan zee

Totem: Hemelvuurgele Nürburgring raccoon

Ik geef leiding aan:
De welpen

Ik ben jarig op:
1 augustus

Mijn favoriete kampmaaltijd is:
WAP

Mijn leukste scoutsherinnering:
Totem opdracht

Dit staat nog op mijn bucketlist:
Op tentenkamp gaan

Dit is mijn lievelingsliedje:
Fuifje - DoeMaarDave





Mila Cafmeyer



Dit of dat?

frietjes	spaghetti
bosspel	stadspel
tentenkamp	buitenlands kamp
10 km wandelen met blaren	10 km fietsen met lekke band
showing	afwassen
groepsweekend	dag aan zee

Totem: Meiklokjewitte Mosel Coscoroba

Ik geef leiding aan:
De kapoenen

Ik ben jarig op:
7 december

Mijn favoriete kampmaaltijd is:
Pasta pesto

Mijn leukste scoutsherinnering:
Tatralandia op jinkamp

Dit staat nog op mijn bucketlist:
Een wereldreis maken

Dit is mijn lievelingsliedje:
Rein me in - Sam Fender & Olivia Dean





Alvin Saelens

Totem: Kobaltblauwe Kaiser Meeuw

Ik geef leiding aan:
De jonggidsen

Ik ben jarig op:
21 oktober

Mijn favoriete kampmaaltijd is:
Spaghetti

Mijn leukste scoutsherinnering:
Sidequest op jinkamp

Dit staat nog op mijn bucketlist:
Surfen in de Filipijnen

Dit is mijn lievelingsliedje:
Headlines – Drake





Dit of dat?

frietjes	spaghetti
bosspel	stadspel
tentenkamp	buitenlands kamp
10 km wandelen met blaren	10 km fietsen met lekke band
showing	afwassen
groepsweekend	dag aan zee



Warre Raçon

Totem: Poppyrouge Váh Brulaap

Ik geef leiding aan: De jongverkenners

Ik ben jarig op: 28 december

Mijn favoriete kampmaaltijd is: Spaghetti

Mijn leukste scoutsherinnering: Wandelkamp

Dit staat nog op mijn bucketlist: Bungeejumpen

Dit is mijn lievelings-liedje: The House Of House - Cherrymoon Trax



Dit of dat?

frietjes	spaghetti
bosspel	stadspel
tentenkamp	buitenlands kamp
10 km wandelen met blaren	10 km fietsen met lekke band
showing	afwassen
groepsweekend	dag aan zee





Lena Huys

Totem: Musa Velutina
roze Weinberg Wani

Ik geef leiding aan:
De welpen

Ik ben jarig op:
6 oktober

Mijn favoriete kampmaaltijd is:
WAP of wraps

Mijn leukste scoutsherinnering:
Verstoppertje in winkelcentrum van Slowakije



Dit of dat?

frietjes	spaghetti
bosspel	stadspel
tentenkamp	buitenlands kamp
10 km wandelen met blaren	10 km fietsen met lekke band
showing	afwassen
groepsweekend	dag aan zee

Dit staat nog op mijn bucketlist:
De wereld rondreizen

Dit is mijn lievelingsliedje:
Supercut - Lorde





Lennart Vermote

Totem: Laminarblauwe Fels Tembo

Ik geef leiding aan:
De jongverkenners

Ik ben jarig op:
18 maart

Mijn favoriete kampmaaltijd is:
WAP

Mijn leukste scoutsherinnering:
Camping in Slowakije

Dit staat nog op mijn bucketlist:
Mijn eerste kamp als leiding

Dit is mijn lievelings-liedje:
Fuifje - DoeMaarDave



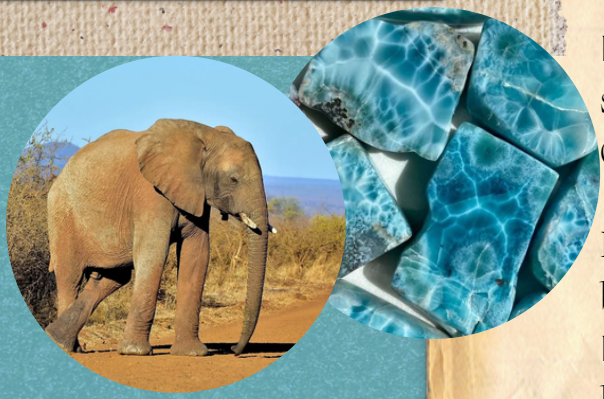

Dit of dat?

frietjes	spaghetti
bosspel	stadspel
tentenkamp	buitenlands kamp
10 km wandelen met blaren	10 km fietsen met lekke band
showing	afwassen
groepsweekend	dag aan zee



Marthe Rosseel

Totem: Cantaloupe-oranje Lagerfeuere Oeakari

Ik geef leiding aan:
De kabouters

Ik ben jarig op:
3 juni

Mijn favoriete kampmaaltijd is:
WAP

Mijn leukste scoutsherinnering:
Jinkamp in Slowakije

Dit staat nog op mijn bucketlist:
Backpacken over heel de wereld

Dit is mijn lievelings-liedje:
Let it happen - Tame Impala

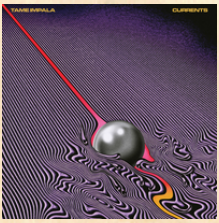



Dit of dat?

frietjes	spaghetti
bosspel	stadspel
tentenkamp	buitenlands kamp
10 km wandelen met blaren	10 km fietsen met lekke band
showing	afwassen
groepsweekend	dag aan zee



Cezara Vanhoek

Totem: Bobalrode Hrad Spitsvogel

Ik geef leiding aan: De jonggidsen

Ik ben jarig op: 30 april

Mijn favoriete kampmaaltijd is: Macaroni

Mijn leukste scoutsherinnering: Bergbeklimming in Slowakije

Dit staat nog op mijn bucketlist: Een wereldreis maken

Dit is mijn lievelingsliedje: Too good - Drake, Rihanna



Dit of dat?

frietjes	spaghetti
bosspel	stadspel
tentenkamp	buitenlands kamp
10 km wandelen met blaren	10 km fietsen met lekke band
showing	afwassen
groepsweekend	dag aan zee



DE LEIDINGSPLOEG



De leiding kijkt alvast heel erg uit naar dit nieuwe scoutsjaar!

Kapoenen





Kabouters



Welpen



Jonggidsen



Jongverkenners



Givers

Jins





Akabe



Groepsleiding



BEDANKT VOOR ALLES!

Dit scoutsjaar zijn we gestart door afscheid te nemen van maar liefst 8 geweldige leiding: Lüna, Flor, Brecht, Emiel, Willem, Ariane, Tine en Tibo.

Bedankt voor alle fantastische momenten, jullie enthousiasme, inzet en de vele herinneringen die jullie hebben gemaakt binnen onze scouts. Jullie zullen enorm gemist worden, maar blijven voor altijd een deel van onze scoutsfamilie. We wensen jullie allemaal ontzettend veel succes met alles wat nog op jullie pad komt!

Dikke merci voor alles!

VOLG ONS OP SOCIALE MEDIA!

INSTAGRAM
FACEBOOK
WEBSITE

scoutskortemark
★★★★★



ONZE JAARSPONSORS

verthus

de winkel voor 't leven

dream beats

EXULTA

EXULT YOUR EVENT

VERHUUR TENTEN

NOOD AAN EEN HELPENDE HAND?

De givers en jins van Scouts Kortemark zijn op zoek naar financiële acties! Organiseer je binnenkort een feestje, communie, babyborrel, ...?
Dan kan je op onze helpende handen rekenen! Wij kunnen opdienen, afruimen, afwassen, ...
We helpen jullie graag en zo hebben wij wat extra centjes voor op kamp!

Heb je een schitterend idee? Stuur zeker eens een mailtje of een berichtje naar onze sociale media!



AANKOMENDE EVENEMENTEN





WAAR ZIJN WE NU MEE BEZIG – MIROM

